

Otomatisasi dan teknologi baru dapat meningkatkan **STRES** di tempat kerja



- 1.** Beban kerja berlebihan & tugas tambahan



- 2.** Pekerja merasa tidak mempunyai keterampilan yang dibutuhkan



- 3.** Tanggung jawab/kesalahan individu



- 4.** Setiap proyek baru menyebabkan kebingungan dan ketidakpastian

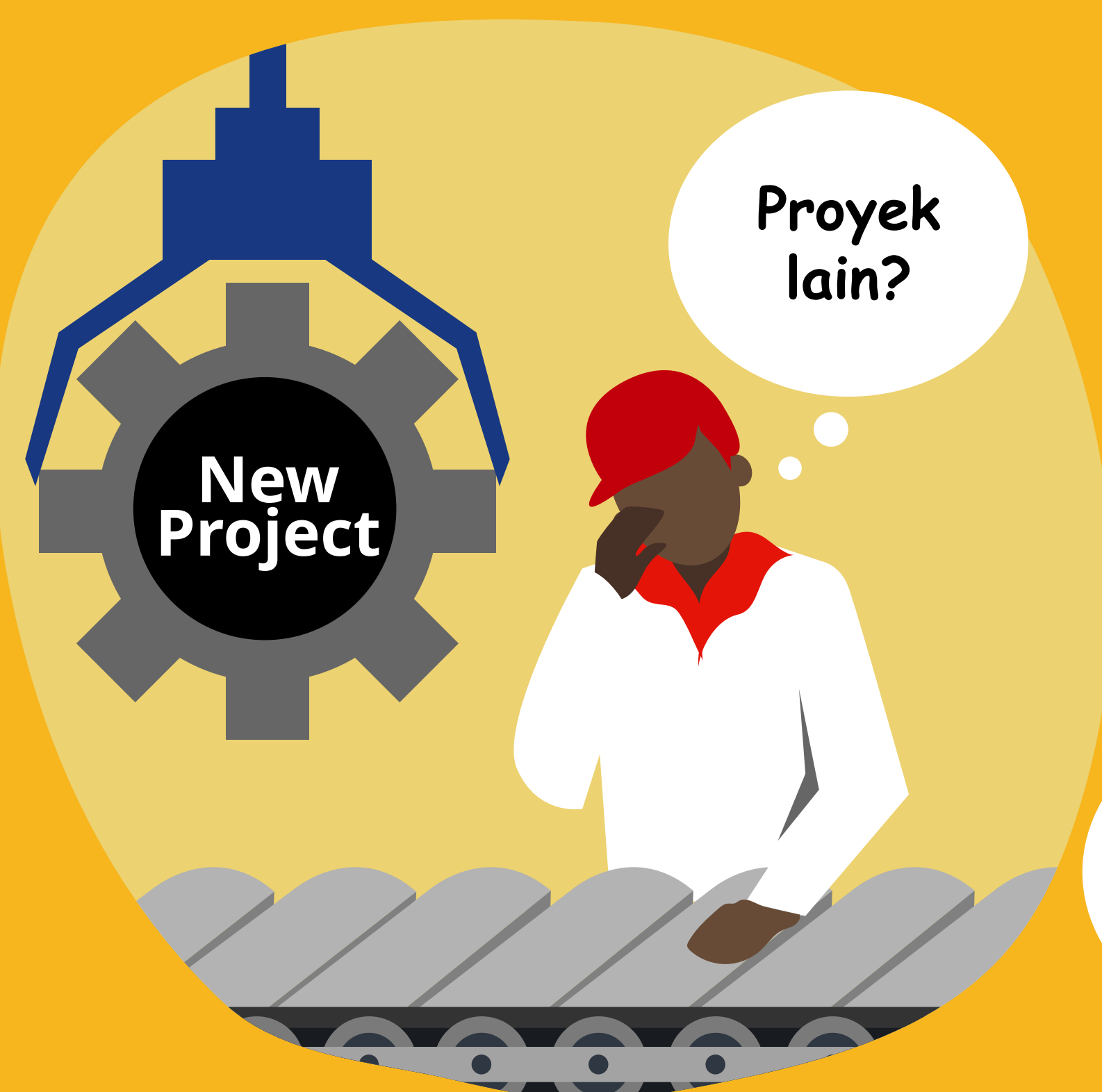

- 5.** Pekerja bekerja untuk teknologi baru, bukan bersama teknologi baru



- 6.** Kecemasan kerja

